

# SONG A SETE – du 8 mai à 16h au 12 mai à 15h

## INSCRIPTIONS 2024

Comment faire ? voir ci-dessous

### 1. COÛT DU STAGE (dont 15€ pour adhésion à l'association Voix du Pic)

- Choristes : 160€ (6 pauses comprises)
- Couple chanteurs (homme/femme) : 150€ chacun
- Accompagnant : 25€ (6 pauses + Assurance)

**INSCRIPTION OBLIGATOIRE sur : <https://www.voixdupic.com/stage-song-a-sete>**

**LE REPAS DU DIMANCHE 12 mai, après l'AUBADE, est une BRASUCADE, servie au Restaurant du THALASSA (le tarif 2023 était de 28€ : entrée, brasucade/Frites, dessert, vin compris)**

### 2. HEBERGEMENT AU VILLAGE CLUB THALASSA (13 rue de la Méditerranée, Mèze)



- **Pré-Réserve** par mail : [contact@villagethalassa.fr](mailto:contact@villagethalassa.fr) ou [04.67.43.82.74](tel:04.67.43.82.74)
  - Règlement : **30 % du coût total, avant le 31/12/2023**
  - Solde : **1 mois avant le stage (soit avant le 8 avril 2024)**
  - Paiements possibles : Carte bleue, chèque bancaire, virement ou chèques vacances (ANCV) (uniquement pour l'hébergement), à l'ordre de **SEMABATH**
- **PRECISER :**
  - NOM et PRENOM de chaque choristes ou accompagnant
  - Adresse Postale et Numéro de portable + mail
  - Si hébergement en Demi-Pension (repas midi ou soir) ou Pension complète
  - DATES DU SEJOUR (heures d'arrivée et de départ)

SI ASSURANCE ANNULATION SOUHAITEE (pour l'hébergement) : prévoir 4% de plus sur le séjour réservé

- **PRIX HEBERGEMENT p/nuitée** (tarifs 2023 + 3%) – **PC** : pension complète ou **DP** : demi-pension (prévoir en plus, la taxe de séjour 1,15€/jour en 2023)
  - **PC** : Chambre hôtelière : **88€** - Gîte : **79€**
  - **DP** : Chambre hôtelière : **79€** - Gîte : **70 €**
- **PRIX DES HEBERGEMENTS en location p/nuitée** (sans repas) - (prévoir en plus, la taxe de séjour : 0,88€/jour en 2023)
  - Chambre hôtelière : **85€**
  - Studio : **93€**
  - Gîte 5 : **128€**
  - Gîte 6 : **136€**
  - Gîte 7 : **148€**

**Coût du SINGLE : 17€** par nuitée, en moyenne saison (tarif 2022-2023) – **Le coût des single est à ajouter au montant de l'hébergement**

## AUTRES HEBERGEMENTS SUR MEZE / RESERVATION EN DIRECT (liste non exhaustive)

### HÔTEL RESTAURANT DU PORT DE MEZE

Un certain goût de liberté

Hôtel familial (3 étoiles) de 15 chambres et appartements, ré-ouvert en 2015, et rénové en 2019, L'hôtel est magnifiquement situé face au Port de Mèze et à deux pas du centre historique de la ville (marché, halles couvertes, église...). Orienté plein sud, il dispose de nombreuses chambres avec balcon ou terrasse. Deux jolis plages de sable fin se situent de chaque côté du port à 250 mètres de l'hôtel

**De 8h à 21h30** notre service de restauration de l'Hôtel du Port est ouvert. Installez-vous où bon vous semble et choisissez le plat de votre choix.

Récemment restauré pour votre plus grand confort, nous proposons à la location **9 chambres d'hôtels, 2 suites parentales et 4 appartements.**

Le restaurant Petit Vapeur quant à lui, vous offre un cadre authentique avec une cuisine plus élaborée.



### Contact :

#### Adresse

Hôtel Restaurant du Port  
36 Boulevard du Port  
Mèze  
34140  
France

#### Téléphone

+33 04 67 25 18 29

#### Internet

<http://www.hotel-restaurant-meze.com/>  
[hotel.restaurant.meze@gmail.com](mailto:hotel.restaurant.meze@gmail.com)

#### Informations utiles

##### Heure d'arrivée (à partir de)

16:00

##### Heure limite de départ

11:00

##### Horaires d'ouverture de la réception

De 16:00 à 20:00

#### Services principaux

Taxe locale à payer sur place  
Animaux (chiens, chats) bienvenus  
Accès handicapés  
Terrasse  
Draps inclus  
Serviettes incluses  
Air conditionné  
Douches chaudes

#### Autres équipements et services

Parking pour deux-roues  
Parking public gratuit à 150 mètres de l'hôtel sous surveillance vidéo (220 places)  
Petit déjeuner buffet salé sucré de 8h à 10 h (9.50€)  
Facilités pour préparer un petit déjeuner  
Restaurant  
Bar sans alcool  
Bar (avec alcool)  
Accès internet  
Accès internet gratuit

## HÔTEL DE LA PYRAMIDE \* \* \*

<https://hoteldelapyramide.fr/>

8 Promenade Sergent Jean Louis Navarro, 34140 Mèze

Réserver par téléphone :

[+33\(0\)4 67 46 61 50](tel:+33(0)467466150)



Sur l'étang de Thau, l'Hôtel de la Pyramide vous offre un lieu d'exception.

Les 27 chambres, leur terrasse ou leur balcon, la vue sur le calme de l'étang et sur le jardin d'oliviers, vous feront passer un séjour inoubliable.

Aux beaux jours, les petits déjeuners en buffet sont proposés sur la terrasse offrant un panorama de Sète au Cap d'Agde.

Vous découvrirez la nouvelle salle de fitness et son solarium à l'étage et profiterez de la vue sur la magie des reflets de l'étang de Thau au soleil couchant.

Bienvenue à l'Hôtel de la Pyramide

### **SERVICES**

Parking privé gratuit

Connexion wifi gratuite dans tout l'hôtel

Consigne à bagages

Café et Thé à la réception

Journaux et magazines variés à disposition

Hôtel non-fumeur

## AIRBNB LISTE d'HEBERGEMENTS pour période du 8 au 12 mai 2024

<https://www.airbnb.fr/s/M%C3%A8ze--Occitanie--France/homes?adults=2&checkin=2024-05-08&checkout=2024-05-12>

### MEZE Maison / Chambres d'hôtes

Si vous voulez en savoir plus sur la propriété et si vous voulez connaître la disponibilité de nos chambres, n'hésitez pas à nous écrire sur [rob@mezemaison.com](mailto:rob@mezemaison.com) ou nous contacter par téléphone: +33 (0)6 21 16 43 42.

Mèze Maison se trouve au 2 de la rue François Besse, Mèze, Hérault 34140. Les coordonnées GPS sont: Lat. 43.42656, Long. 3.60813.

La maison est très proche du parking du château en centre ville. Sur réservation, nous pouvons accueillir une voiture sur un terrain privé proche de la maison.



### VILLA LES PALMIERS

Dans cette maison d'hôtes entièrement restaurée, à l'architecture inspirée des grandes villas italiennes, venez découvrir le charme et l'accueil du Sud de la France. Vous logerez dans l'une de nos cinq chambres d'hôtes aux couleurs et à la décoration chaleureuse. Vous bénéficiez d'un parking privé (dans la limite des places disponibles) que nous fermons en dehors des heures de service et la nuit.

#### Informations

31 Bis av Montpellier

34140 MEZE, France

06 19 41 19 00

06 72 06 37 86

[villapalmiersmeze@gmail.com](mailto:villapalmiersmeze@gmail.com)

#### Réception

Arrivées de 17h à 19h

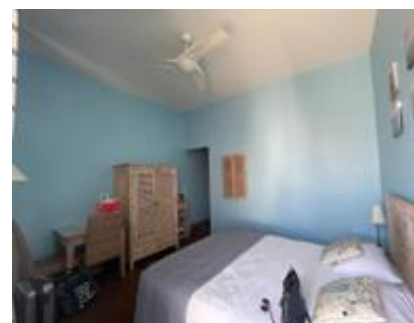

## CAMPING BEAU RIVAGE \*\*\*\*

Vous cherchez un **camping à Sète**, dans le sud de la France ? De préférence un camping 4 étoiles ?

Découvrez le Camping Beau Rivage, **au bord du bassin de Thau.**

**Situé à Mèze**, à 20min de **Sète**, vous profiterez d'un cadre idyllique avec des piscines, des aires de jeux et la nature !

Idéalement placé pour visiter la région **Occitanie**, profiter du soleil, de la mer, des activités nautiques, sportives ou se relaxer.

Réservez sans attendre au camping Beau Rivage !



### POUR RESERVER :

Nous sommes joignables :

- par téléphone : 04 66 600 700
- par mail à l'adresse du camping : [beau-rivage@koawa.com](mailto:beau-rivage@koawa.com)